

# CORSO INFERMIERI

NELL'AMBITO DEL

# TRAUMA<sup>®</sup> MEETING 18<sup>°</sup>

NAZIONALE TRAUMA

**8 ottobre 2026**

**Palazzo dei Congressi  
di Riccione**

Via Virgilio 17 | Riccione

## Responsabili Scientifici

Enrico Bagnoli (Milano)

Cosmin Florea (Milano)

Monica Gottardi (Trento)

Melinda Julia RACZ (Bolzano)

## Coordinatrice delle attività formative infermieristiche O.T.O.D.I.

Daniela Manca (Firenze)



**Evento  
ECM**

## PERCORSI ASSISTENZIALI E AUTONOMIA INFERMIERISTICA NELLA GESTIONE DEL PAZIENTE ORTO-TRAUMATOLOGICO

Un percorso che accompagna il paziente orto-traumatologico dal planning pre-operatorio alla gestione della ferita chirurgica.

Evidenze scientifiche, sicurezza intra-operatoria, autonomia e ambulatori infermieristici: un'occasione per crescere insieme nella pratica clinica e nella ricerca.



# CORSO INFERMIERI

NELL'AMBITO DEL

**TRAUMA<sup>®</sup>  
MEETING**

NAZIONALE TRAUMA

18°

**8 ottobre 2026**

**Palazzo dei Congressi  
di Riccione**

## RAZIONALE

L'assistenza al paziente orto-traumatologico è oggi al centro di una profonda evoluzione clinica, organizzativa e professionale. In un contesto caratterizzato da crescente complessità assistenziale, fragilità, innovazione tecnologica e nuovi modelli di presa in carico, l'infermiere assume un ruolo sempre più determinante nel garantire sicurezza, continuità e qualità delle cure.

Dall'assessment alla pianificazione preoperatoria, dalla gestione del percorso chirurgico al wound care, fino alla formazione e alla cultura della sicurezza, ogni fase del percorso assistenziale rappresenta un'opportunità per esprimere competenze avanzate, autonomia professionale e capacità di integrazione multiprofessionale.

Il 18° Corso Infermieri del Trauma Meeting vuole essere uno spazio di confronto, crescita e valorizzazione delle migliori esperienze nazionali, con l'obiettivo di promuovere un'infermieristica protagonista dell'innovazione, della ricerca e del cambiamento organizzativo, capace di contribuire in modo concreto agli esiti di salute del paziente.

*Vi aspettiamo a Riccione!*

### **Responsabili Scientifici**

**Enrico Bagnoli** (Milano)

**Cosmin Florea** (Milano)

**Monica Gottardi** (Trento)

**Melinda Julia Racz** (Bolzano)

### **Coordinatrice delle attività formative Infermieristiche O.T.O.D.I.**

**Daniela Manca** (Firenze)



08:00 Registrazione partecipanti

---

08:45 *Saluti dei Presidenti e delle Autorità*

---

**09:00**  
**10:05** **1° SESSIONE**

**Presa in carico del paziente orto-traumatologico: assessment, fragilità e continuità assistenziale**

---

Moderatori: **Cosmin Florea** (Milano), **Monica Gottardi** (Trento)  
**Valentina Semeraro** (Castellaneta, TA)

**09:00** L'assessment infermieristico nella presa in carico del paziente orto geriatrico

**09:08** **Tania Dissegna, Eleonora Rigoni, Marta Gonzati, Giulia De Rosso** (Vicenza)

---

**09:09** Promozione e strutturazione di un modello di gestione interdisciplinare in UOS di Ortogeriatría presso l'Azienda USL di Piacenza

**09:17**

**Sara Candela** (Piacenza)

---

**09:18** La gestione infermieristica del paziente traumatizzato: dalla strada alla sala operatoria

**09:26**

**Francesco Ardizzone** (Palermo)

---

**09:27** Il pericovero come servizio strategico: le Fundamentals of Care per la continuità assistenziale

**09:35**

**Marika Tomasello** (Bologna)

---

**09:36** Valutare il dolore da una prospettiva multidimensionale: utilizzo della scala

**09:44** PAINAD per la valutazione del dolore post-operatorio nel paziente anziano con frattura di femore prossimale

**Massimo Guasconi** (Piacenza)

---

**09:45** Discussione

**10:05**

**10:05** **Coffee Break**

**10:45**

---

10:45  
12:30**2° SESSIONE****Pianificazione pre-operatoria, sicurezza e organizzazione dei percorsi chirurgici**

Moderatori: **Enrico Bagnoli** (Milano), **Sara Berti** (Trento)  
**Maria Colabianchi** (Tolmezzo, UD)

- 10:45 Teamwork e sicurezza in chirurgia ortopedica: pianificazione preoperatoria  
10:53 condivisa  
**Federico Daniele Luppi, Tommaso Cifra** (Latina)
- 10:54 Briefing preoperatorio nei casi complessi di ortopedia traumatologica  
11:02 **Sara Berti, Alessia Bizzozzi, Irene Franzoi, Andrea Giovanaz** (Trento)
- 11:03 Pianificazione pre-operatoria nelle fratture periprotetiche di femore  
11:11 **Silvia Corticelli** (Milano)
- 11:12 Pianificazione pre-operatoria condivisa tra chirurgo ortopedico e infermiere  
11:20 strumentista nella chirurgia delle fratture acetabolari: esperienza organizzativa e formativa in un centro di nuova introduzione  
**Stefania Scotti, Piero La Rosa, Luigi Sacco, Salvatore Rosato  
Domenico Mezzapelle** (Agrigento)
- 11:21 Il ruolo dell'infermiere strumentista e del team leader nella sicurezza  
11:29 intraoperatoria  
**Alfredo Verdino, Gisella Martino, Andrea Gaetano Russo, Dario Condello  
Angela Saccà, Paolo Pennestri, Cristina Pennestri** (Reggio Calabria)
- 11:30 Organizzazione dei team infermieristici in Sala Operatoria Orto Traumatologica  
11:38 **Luca De Santis, Gianluca Polese, Vincenza Didonna** (Pesaro)
- 11:39 Discussione  
11:59

12:00  
12:30**TAVOLA ROTONDA 2 RELATORI FNOPI (DA DEFINIRE)**12:30  
13:40**Buffet lunch**

13:40  
15:01

## 3° SESSIONE

### Competenze avanzate, wound care e autonomia infermieristica

Moderatori: **Irene Balena** (Bari), **Arianna Balistreri** (Civitavecchia, RM)  
**Maria Chiara Martino** (Savigliano, CN)

13:40 Il ruolo dell'infermiere esperto d'anestesia in ortopedia e traumatologia:  
13:48 l'innovazione nel percorso perioperatorio

**Roberta Faresin** (Piacenza)

13:49 Valutazione della competenza infermieristica perioperatoria: risultati da uno  
13:57 studio con PPCS-R in un IRCCS ortopedico

**Monica Angelini** (Bologna)

13:58 Ambulatorio wound care a gestione infermieristica

14:06 **Gaetano De Capua, Maria Trucchio, Teresa Mainolfi** (Benevento)

14:07 Ambulatorio infermieristico dedicato al wound care in ortopedia

14:15 **Mariarita Conti** (L'Aquila)

14:16 Competenze e responsabilità dello strumentista nella gestione dei traumi  
14:24 ortopedici complessi: Case report su frattura di gamba, dall'urgenza alla stabilizzazione definitiva

**Stefania Colombino, Monica Baule, Roberta Ruggiu** (Sassari)

14:25 Discussione

14:45

14:46 **Letture Magistrali: Francesco Venneri**  
15:01

15:02  
16:00**4° SESSIONE****Formazione, comunicazione e cultura della sicurezza**

Moderatori: **Ornella Biagiobelli** (Civitavecchia, RM), **Libera Lucrezia Devita** (Siena)  
**Michela Mazzotta** (Catanzaro)

15:02  
15:10

L'importanza della simulazione con manichino ad alta fedeltà  
**Simona Malatesti, Giacomo Donati** (Arezzo)

15:11  
15:19

Parlare per curare: handover e comunicazione multi professionale  
**Sabrina Torti, Roberto Tardioli, Veronica Ceppi, Andrea Pettinelli**  
**Lucia Ciotti** (Foligno, PG)

15:20  
15:28

Checklist di sicurezza: dall'obbligo formale all'aderenza reale nei team  
**Arianna Petriacchiola** (Civitavecchia, RM)

15:29  
15:44

Discussione

15:45  
16:00

Take home message e saluti

**NOTE**

**CORSO INFERMIERI**  
NELL'AMBITO DEL  
**TRAUMA<sup>®</sup> MEETING** 18° **8 ottobre 2026**  
NAZIONALE TRAUMA **Palazzo dei Congressi di Riccione**

# Informazioni Generali

## SEDE

### Palazzo dei Congressi di Riccione

Via Virgilio, 17 | 47838 Riccione RN

## BADGE E ATTESTATO DI PARTECIPAZIONE

Chiediamo di indossare il badge durante la permanenza presso la sede congressuale.

L'attestato sarà inviato via e-mail il giorno seguente il termine dei lavori.

## ISCRIZIONI

- **EARLY REGISTRATION**  
entro il 30/06/2026  
€ 130,00 Iva inclusa
- **LATE REGISTRATION**  
dopo il 30/06/2026  
€ 160,00 Iva inclusa

## ECM

**ID ECM:** *in definizione*

**CREDITI ECM:** *in definizione*

L'evento verrà accreditato dal Provider **MED3** (ID 34) per *in definizione* per la categoria: Infermiere

**Obiettivo Formativo:** 2. Linee guida, protocolli, procedure.

**Compilazione online del questionario di gradimento,** *in definizione*

**Oltre tale termine non sarà possibile effettuare il test.**

I crediti ECM saranno riconosciuti a coloro che avranno compilato il questionario di gradimento online e partecipato ad almeno il 90% dei lavori congressuali.

Sarà indispensabile compilare e consegnare in Segreteria il foglio di reclutamento/anagrafica al termine dei lavori.

**Per accedere ai questionari:**

1. Collegarsi al sito [www.med3.it](http://www.med3.it)
2. Cliccare sul bottone "area questionari" nella colonna destra della homepage
3. Selezionare il corso frequentato, inserire il proprio codice fiscale e cliccare su "Accedi"
4. Seguire le istruzioni

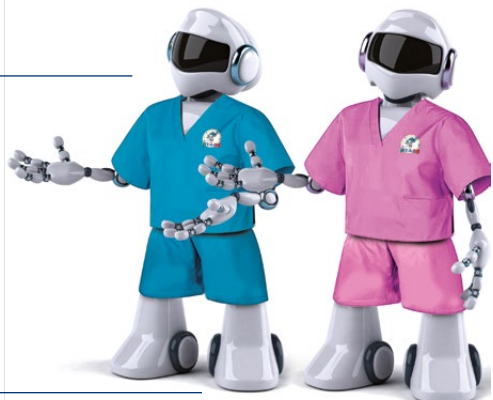

# CORSO INFERMIERI

NELL'AMBITO DEL  
**TRAUMA<sup>®</sup>**  
**MEETING**  
NAZIONALE TRAUMA

# 18<sup>°</sup>

8 ottobre 2026

Palazzo dei Congressi  
di Riccione

## Segreteria Organizzativa

**LCF Congress Factory S.r.l. con socio unico**

info@lcfcongress.com | www.lcfcongress.com

centralino Tel: +39 0532 1883439

lcf@sicurezzapostale.it | P.IVA 020703700388

SDI. KRRH6B9 | REA. FE - 223323

### SEDI:

- Via Piangipane 141 int. 7 | 44121 Ferrara (FE)
- Passeggiata Groß Gerau 4c | 39031 Brunico-Bruneck (BZ)



**CONGRESS FACTORY**

