

CON IL PATROCINIO DI



SAN GIUSEPPE MOSCATI - AVELLINO
AZIENDA OSPEDALIERA DI RILIEVO NAZIONALE E DI ALTA SPECIALITÀ

IV IRPINIA TRAUMA FORUM

LE FRATTURE DI FEMORE DISTALE

24 MAGGIO 2025

HOTEL BEL SITO, Avellino

PRESIDENTE **ANTONIO MEDICI**

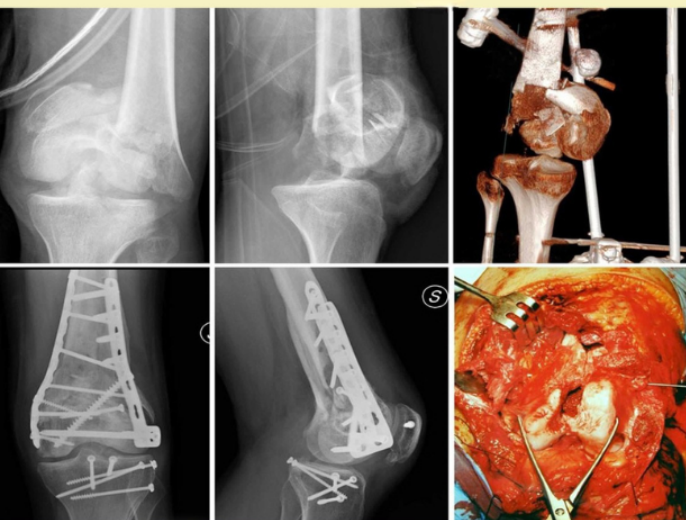

IV IRPINIA TRAUMA FORUM
Le fratture di femore distale

24 maggio 2025
Avellino

RAZIONALE SCIENTIFICO

“Carissimi colleghi la finalità dell’incontro scientifico che rientra ormai in un appuntamento ricorrente che quest’anno arriva alla sua IV edizione, è quello di provare a dare una corretta indicazione al trattamento delle fratture di femore distale da sempre finalizzato al raggiungimento di due obiettivi: stabilità meccanica, finalizzata alla precoce ripresa del movimento e preservazione della vascolarizzazione del focolaio. L’approccio a tale pattern di frattura ha subito negli anni una continua evoluzione anche se ancora ci sono molte controversie circa l’indicazione e la tipologia di trattamento. Al fine di dare un contributo alla nostra crescita professionale ed a quella dei tanti giovani che con lo stesso nostro entusiasmo si affacciano al mondo dell’ortopedia e traumatologia, io ed il mio gruppo abbiamo pensato quest’anno d’incentrare il nostro appuntamento annuale su di un tema che riteniamo stimolante per tutti noi che amiamo la nostra disciplina

Certi di una vostra fattiva collaborazione e partecipazione vi aspetto!”

Dott. Antonio Medici

PROGRAMMA

08:45 Introduzione al corso

08:50 Presidente: **Antonio Medici** (Avellino)

09:00 I SESSIONE

10:11 Moderatori: **L. Matera** (Benevento), **N. Orabona** (Napoli)

09:00 Classificazione ed epidemiologia

G. Coletta (Avellino)

09:10 Il ruolo della fissazione esterna: dal damage control alla sintesi definitiva

A. Medici (Avellino)

09:20 Le fratture esposte: Timing e la gestione delle perdite di sostanza cutanea

R. Pezzella (Napoli)

09:30 Caso clinico

A. Pellegrino (Aversa, CE)

09:37 Caso clinico

F. Traficante (Napoli)

09:44 Caso clinico

G. Bruno (Caserta)

09:51 Discussione

10:11 Discussant: **G. Zanforlino** (Sessa Aurunca, CE)

10:11 II SESSIONE

11:25 Moderatori: **S. Lepore** (Napoli), **M. Nese** (Salerno)

10:11 ORIF: decisione making e scelta del mezzo di sintesi
G. Vicenti (Bari)

10:21 Il doppio mezzo di sintesi: quando e perché
M. Arduini (Roma)

10:31 C'è spazio per inchiodamento endomidollare: retrogrado o anterogrado
F. Liuzza (Roma)

10:41 Caso clinico
E. Casciano (Napoli)

10:48 Caso clinico
L. Cioffi (Napoli)

10:55 Caso clinico
A. Bottiglieri (Napoli)

11:05 Discussione

11:25 Discussant: **M. Morra** (Sorrento, SA)

11:25 Coffee Break

11:45

11:45 III SESSIONE

12:46 Moderatori: **L. Caruso** (Sarno, SA), **M. Cioffi** (Nocera, SA)

11:45 Come comportarsi in presenza di mezzi di sintesi prossimali
R. Politano (Jesi, AN)

11:55 La protesi di ginocchio in acuto: Indicazioni e limiti
V. Barletta (Caserta)

12:05 Caso clinico
F. Di Santo (Napoli)

12:12 Caso clinico
L. Meccariello (Benevento)

12:19 Caso clinico
G. Calabrò (Oliveto Citra, SA)

12:26 Discussione

12:46 Discussant: **E. Di Cola** (Battipaglia, SA)

12:46 Conclusione dei lavori e saluti
13:00

13:00 Buffet Break

INFORMAZIONI GENERALI

SEDE:

HOTEL BEL SITO

S.S. 7-bis

83030 Manocalzati – AV

BADGE E ATTESTATO DI PARTECIPAZIONE

È indispensabile indossare il badge durante la permanenza presso la sede congressuale. L'attestato sarà inviato via e-mail il giorno dopo la chiusura dell'evento.

TRATTAMENTO DI IMMAGINI FOTOGRAFICHE E RIPRESE VIDEO

Come riportato in informativa, durante il congresso potrebbero essere effettuate riprese video e fotografiche con l'esclusiva finalità di documentare l'evento. I files prodotti saranno parte integrante dell'archivio storico di Lcf Congress Factory Srl e del promotore dell'evento e potrebbero essere oggetto di pubblicazione sui social media e/o siti web istituzionali dei proponenti.

ISCRIZIONI AL CONGRESSO

Per partecipare all'evento in qualità di Medico Ortopedico è obbligatorio essere regolarmente iscritto alla Società O.T.O.D.I.

L'iscrizione alla Società O.T.O.D.I. è obbligatoria anche per gli Specializzandi

La scheda di iscrizione all' O.T.O.D.I. è disponibile al seguente link:

<https://www.otodi.it/iscrizione-otodi/>

QUOTE DI ISCRIZIONE

Gratuito per:

- SOCI O.T.O.D.I. (in regola con la quota associativa)
- UNIVERSITARI
- ALTRE PROFESSIONI (Infermieri, Fisioterapisti, Fisiatri)
- SPECIALIZZANDI (in regola con la quota associativa)

La quota d'iscrizione include:

- Accesso alle sessioni scientifiche e mostra espositiva
- Kit (programma, schede tecniche)
- Attestato di Partecipazione
- Ristorazione come da programma

Per iscriversi al Congresso sarà necessario registrarsi sul sito www.lcfcongress.com



Segreteria Organizzativa:

LCF Congress Factory S.r.l. con socio unico

info@lcfcongress.com | www.lcfcongress.com

centralino Tel: +39 0532 1883439

lcf@sicurezzapostale.it | P.IVA: 02070370388

SDI: KRRH6B9 | REA: FE - 223323

SEDI:

- Via Piangipane 141 int.7 | 44121 Ferrara
- Passeggiata Groß Gerau 4 | 39031 Brunico-Brunek (BZ)