

23 crediti
ECM



O.T.O.D.I.
MASTERWEEK

5 **9**

SETTEMBRE

2022

VERONA

MODULO: ARTO INFERIORE



Coordinatore del corso: Federico Bove (Milano)

Responsabili Scientifici progetto formativo MASTER WEEK:

Vincenzo Caiaffa (Bari)

Fabrizio Cortese (Rovereto, TN)

Mario Manca (Lido di Camaiore, LU)

Coordinatori scientifici:

Giovanni Vicenti (Bari)

Federico Bove (Milano)





FACULTY



Alessandro Aprato
(Torino)



Matteo Commessatti
(Bologna)



Marco Berlusconi
(Como)



Francesco Ippolito
(Bari)



Federico Bove
(Milano)



Francesco Liuzza
(Roma)



Luigi Branca Vergano
(Trento)



Umberto Mezzadri
(Milano)



Michele Cappa
(Reggio Emilia)

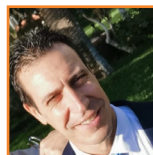

Giovanni Carlo Salvo
(Catania)



Massimiliano Carrozzo
(Bari)



Marco Stella
(Genova)



5 settembre 2022

08:50 Saluto ed introduzione al Corso
09:10

Sala New York

MODULO 1: FEMORE

FRATTURE MEDIALI DEL COLLO FEMORALE

Sala Roma

Moderatori: A. Aprato, F. Liuzza

09:15 Discussione interattiva casi clinici (tutta la faculty)
09:45

09:45 "Current concept" nel trattamento delle fratture medial
del collo del femore
M. Stella

10:00 Come ottenere e mantenere la riduzione
U. Mezzadri

10:15 Cause di fallimento
M. Cappa

10:30 Le fratture di Pipkin
F. Liuzza

10:40 *Coffee Break*
11:00 *nella hall dell'hotel*

11:00 Discussione in piccoli gruppi

12:30 Fratture medial

- GRUPPO A
- GRUPPO B

Sala Roma
Sala Madrid

12:30 *Pausa Pranzo*
14:00 *presso il ristorante dell'hotel*

FRATTURE LATERALI DEL FEMORE PROSSIMALE

Sala Roma

Moderatori: M. Cappa, M. Stella

14:00 Fratture pertrocanteriche "tips and tricks"
F. Ippolito



14:20 La riduzione aperta delle fratture intertrocanteriche:
Quando e come?
M. Carrozzo

14:40 Discussione interattiva casi clinici (tutta la faculty)
15:20

15:20 *Coffee Break*
16:00 *nella hall dell'hotel*

FRATTURE SOTTOTROCANTERICHE

Sala Roma

Moderatori: **M. Berlusconi, M. Commessatti**

16:00 Fratture sottotrocanteriche: Tecniche di riduzione
A. Aprato

16:20 "Current concept" nel trattamento delle fratture
sottotrocanteriche: come evitare i fallimenti
M. Cappa

16:40 Come trattare i fallimenti delle sottotrocanteriche
F. Ippolito

17:00 Discussione interattiva casi clinici (tutta la faculty)
17:40

17:40 **Discussione in piccoli gruppi**
19:00 **Fratture laterali, sottotrocanteriche**
- GRUPPO A
- GRUPPO B

Sala Roma
Sala Madrid

19:00 Take home message della giornata
19:30

20:15 *Cena presso il ristorante dell'hotel*

FACULTY



Domenico Costantino Aloj
(Vercelli)



Giovanni Loviseti
(Menaggio, CO)



Antonio Berizzi
(Padova)



Tommaso Maluta
(Verona)



Vincenzo Caiaffa
(Bari)



Mario Manca
(Lido di Camaiore, LU)



Massimiliano Carrozzo
(Bari)



Andrea Micaglio
(Vicenza)

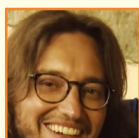

Salvatore Caruso
(Siracusa)



Osvaldo Palmacci
(Roma)



Fabrizio Cortese
(Rovereto, TN)



Francesco Rifino
(Bari)



Alexander Kirienko
(Milano)



Carlo Salomone
(Albenga, SV)

MODULO N. 1 di AUTOAPPRENDIMENTO

6 settembre 2022

FISSAZIONE ESTERNA NEI DIFETTI OSSEI E NELLE DEFORMITÀ

08:55 Saluto ed Introduzione al Corso

Sala New York

09:10 **V. Caiaffa**
F. Cortese
M. Manca

Sessione 1: PRINCIPI GENERALI

Moderatori: **V. Caiaffa, C. Salomone**

09:15 La fissazione esterna nel trattamento dei difetti ossei e delle deformità
G. Lovisetti

09:45 Il fissatore esterno circolare: hardware, tecnica, tips and tricks
D. Aloj

Sessione 2: BONE DEFECTS - 1° parte

Moderatori: **A. Micaglio, G. Vicenti**

10:05 Modulazione del trasporto osseo
A. Berizzi

10:20 I problemi di cute
A. Berizzi

10:35 Il docking site: opzioni a confronto
C. Salomone

10:50 Discussione

11:05

11:05 **Coffee Break**
11:30 **nella hall dell'hotel**

Sessione 2: BONE DEFECTS - 2° parte

Moderatori: **A. Kirienko, O. Palmacci**

11:30 Case based lecture: trasporto con FE monoassiale
V. Caiaffa, V. Nappi

11:45 Case based lecture: Inchiodamento dopo trasporto osseo
T. Maluta

MODULO N. 1 di AUTOAPPRENDIMENTO

12:00 Discussione interattiva casi clinici (tutta la faculty)

12:45 **V. Caiaffa, A. Kirienko, A. Micaglio**

12:50 **LUNCHEON SYMPOSIUM**  **ABIOMED**

Sala New York

13:50 **ALGODISTROFIA ED EDEMI OSSEI**
F. Rifino

13:50 Osteoporosi post-traumatica, trattamento e terapia farmacologica del dolore
M. Carrozzo

Sessione 3: DEFORMITÀ DELLE OSSA LUNGHE

Moderatori: **A. Berizzi, C. Salomone**

14:00 Analisi radiografica delle deformità
A. Micaglio

14:15 Principi di correzione delle deformità
A. Kirienko

14:30 Il ruolo dei sistemi esapodali
S. Caruso

14:45 Discussione interattiva casi clinici (tutta la faculty)

15:45 **D. Aloj, S. Caruso, G. Lovisetti, T. Maluta**

15:45 **Coffee Break**

16:15 **nella hall dell'hotel**

16:15 Presentazione esercizi pratici

16:45 **V. Caiaffa**

16:45 **ESERCITAZIONI PRATICHE SU SAWBONES** Sala New York

19:00  **ORTHOFIX**

> PIANIFICAZIONE MONTAGGIO DI FE CIRCOLARE PER TRASPORTO OSSEO

> PIANIFICAZIONE MONTAGGIO DI FE CIRCOLARE ESAPODALICO PER DEFORMITÀ BIPLANARE

19:00 Take home message della giornata

19:30

20:15 **Cena presso il ristorante dell'hotel**

FACULTY



Alessandro Aprato
(Torino)



Vincenzo Caiaffa
(Bari)



Mauro Ballerini
(Esine, Bs)



Massimiliano Carrozzo
(Bari)



Bruno Battiston
(Torino)



Danilo Chiapale
(Savona)



Marco Berlusconi
(Como)



Stefania Cimbanassi
(Milano)

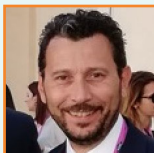

Federico Bove
(Milano)



Matteo Commessatti
(Bologna)



Luigi Branca Vergano
(Trento)

FACULTY



Fabrizio Cortese
(Rovereto, TN)



Umberto Mezzadri
(Milano)

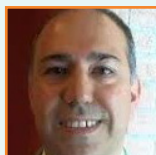

Pietro De Biase
(Firenze)



Alberto Momoli
(Vicenza)



Alberto Ferreli
(Carbonia, SU)

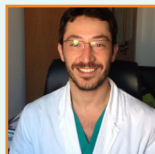

Antonio Panella
(Bari)



Mario Manca
(Lido di Camaione, LU)



Carlotta Pari
(Ravenna)

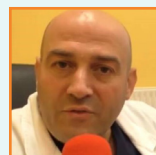

Antonio Medici
(Avellino)



Marco Stella
(Genova)

MODULO N. 2 di AUTOAPPRENDIMENTO

6 settembre 2022

IL PAZIENTE POLITRAUMATIZZATO: DAL DAMAGE CONTROL ALLA GESTIONE DEI TESSUTI MOLLI

08:55 Saluto ed introduzione al corso *Sala Roma*

09:10 **M. Manca**

V. Caiaffa

F. Cortese

Sessione 1: PRINCIPI GENERALI

Moderatori: **D. Chiapale, P. De Biase**

09:15 La fisiopatologia del paziente politraumatizzato:
i numeri da sapere

F. Bove

09:45 La gestione di un TRAUMA CENTER

S. Cimbanassi

Sessione 2: DAMAGE CONTROL

Moderatori: **M. Ballerini, A. Medici**

10:05 Lettura: "Current concept" del DCO

A. Ferreli

10:20 Il DCO delle ossa lunga

P. De Biase

10:35 Il DCO addomino-pelvico

M. Commessatti

10:50 Fratture esposte

L. Branca Vergano

11:05 *Coffee Break*

11:30 *nella hall dell'hotel*

MODULO N. 2 di AUTOAPPRENDIMENTO

Moderatori: **A. Ferreli, A. Momoli**

11:30 Lettura: Early total care e Early appropriate Care
M. Berlusconi

11:45 Case scenario

- 1) **M. Commessati**
- 2) **U. Mezzadri, A. Panella**
- 3) **M. Stella**
- 4) **P. De Biase**

12:50 **LUNCHEON SYMPOSIUM**  **ABIOMEN**

Sala Roma

13:50 **ALGODISTROFIA ED EDEMI OSSEI**
F. Rifino

13:50 Osteoporosi post-traumatica, trattamento e terapia
farmacologica del dolore
M. Carrozzo

Sessione 3: SITUAZIONI PARTICOLARI, GESTIONE E SEQUELE

Sala Roma

Moderatori: **F. Bove, F. Cortese**

14:00 Il politrauma pediatrico
A. Aprato

14:15 La gestione delle amputazioni traumatiche:
salvataggio vs amputazione
B. Battiston

14:30 Aspetti gestionali del paziente politraumatizzato
M. Stella

14:45 Il timing della conversione
M. Berlusconi

15:00 Outcome a lungo termine del paziente politraumatizzato
M. Commessati

MODULO N. 2 di AUTOAPPRENDIMENTO

15:15 Case scenario
1) **A. Medici**
2) **C. Pari**

15:45 *Coffee Break*
16:15 *nella hall dell'hotel*

16:15 Presentazione esercizi pratici
16:45 **M. Manca**

16:45 **ESERCITAZIONI PRATICHE SU SAWBONES** *Sala Roma*

19:00 
Essential Moves in Trauma

-
- > PIANIFICAZIONE MONTAGGIO DI FE TEMPORANEO BACINO
 - > PIANIFICAZIONE MONTAGGIO DI FE TEMPORANEO OSSA LUNGA E DISTRETTI PERIARTICOLARI

19:00 Take home message della giornata
19:30

20:15 *Cena presso il ristorante dell'hotel*

MODULO ARTO INFERIORE



7 settembre 2022

MODULO 1: FEMORE

FRATTURE DIAFISARIE DI FEMORE

Sala Roma

Moderatori: **F. Bove, G. Salvo**

09:00 Discussione interattiva casi clinici (tutta la faculty)
09:45

09:45 Come ottenere e mantenere la riduzione
L. Branca Vergano

10:00 “Current concept” nel trattamento delle fratture diafisarie
M. Cappa

10:20 *Coffee Break*
10:40 *nella hall dell’hotel*

FRATTURE DEL FEMORE DISTALE

Sala Roma

Moderatori: **L. Branca Vergano, F. Ippolito**

10:40 “Current Concept”
M. Carrozzo

11:00 Chiodo retrogrado “tips and tricks”
F. Bove

11:20 Placca LISS “tips and tricks”
M. Cappa

11:40 Il supporto mediale: come e quando?
M. Berlusconi

12:00 Discussione interattiva casi clinici
12:40 (tutta la faculty)

12:40 Take home message della giornata
12:50

13:00 *Pausa Pranzo*
15:00 *presso il ristorante dell’hotel*

Mercoledì 7 settembre sede: Best Western Plus Hotel Expo - ICLO



14:15 **GRUPPO A** - partenza in BUS per ICLO

15:00 **APPROCCI CHIRURGICI E TECNICHE DI OSTEOSINTESI**

- > Accesso chirurgico al collo del femore sec.
Smith-Petersen Hueter, Lussazione chirurgica sec. Ganz
- > Placche periprotetiche prossimali di femore + accesso mediale al femore distale e mipo con placca elicoidale per supporto mediale
- > Accesso mediale esteso, accesso postero-mediale sec.
Luo/Lobenhoffer, accesso antero-laterale, accesso postero-laterale e accesso postero-laterale esteso (frosch e frosch.modificato)
- > Punti di ingresso per inchiodamento tibia

16:30 *Coffee Break*

17:00 *presso ICLO*

19:00 Rientro in hotel

15:00 **GRUPPO B** - Sede Best Western Plus Expo *Sala Roma*
DISCUSSIONE CASI CLINICI COMPLESSI
FRATTURE PERI - INTER PROTESICHE E PERIMPIANTO
Casi clinici portati dai partecipanti

16:30 *Coffee Break*

17:00 *nella hall dell'hotel*

19:00 Termine dei lavori

20:15 *Cena presso il ristorante dell'hotel*

MODULO ARTO INFERIORE



8 settembre 2022

08:00 **GRUPPO B** - partenza in BUS per ICLO

09:00 **APPROCCI CHIRURGICI E TECNICHE DI OSTEOSINTESI**

- > Accesso chirurgico al collo del femore sec.
Smith-Petersen Hueter, Lussazione chirurgica sec. Ganz
- > Placche periprotesi prossimali di femore + accesso mediale al femore distale e mipo con placca elicoidale per supporto mediale
- > Accesso mediale esteso, accesso postero-mediale sec.
Luo/Lobenhoffer, accesso antero-laterale, accesso postero-laterale e accesso postero-laterale esteso (frosch e frosch.modificato)
- > Punti di ingresso per inchiodamento tibia

10:30 *Coffee Break*

11:00 *presso ICLO*

13:00 Rientro in hotel

09:00 **GRUPPO A** - Sede Best Western Plus Expo *Sala Roma*
**DISCUSSIONE CASI CLINICI COMPLESSI:
FRATTURE PERI - INTER PROTESICHE
E PERIMPIANTO**
Casi clinici portati dai partecipanti

10:30 *Coffee Break*

11:00 *nella hall dell'hotel*

13:00 *Pausa Pranzo*

15:00 *presso il ristorante dell'hotel*

Giovedì 8 settembre sede: Best Western Plus Hotel Expo - ICLO



FRATTURE ARTICOLARI DEL FEMORE DISTALE E FRATTURE DI ROTULA

Sala Roma

Moderatori: **M. Carrozzo, U. Mezzadri**

15:00 Come gestire le fratture sul piano coronale
M. Berlusconi

15:20 Lussazioni traumatiche di ginocchio
M. Commessatti

15:40 Fratture di rotula: tecniche di riduzione e sintesi
L. Branca Vergano

16:00 Discussione casi clinici (tutta la faculty)

16:40

16:40 *Coffee Break*

17:00 *nella hall dell'hotel*

17:00 **Discussione in piccoli gruppi**

18:30 **Fratture diafisarie e femore distale**

- GRUPPO A

- GRUPPO B

Sala Roma

Sala Madrid

18:30 Take home message della giornata

19:00

20:15 *Cena presso il ristorante dell'hotel*

MODULO ARTO INFERIORE



9 settembre 2022

MODULO 2: TIBIA

FRATTURE DEL PIATTO TIBIALE

Sala Roma

Moderatori: **A. Aprato, M. Cappa**

08:30 “Current concept”: obiettivi di trattamento
G. Salvo

08:50 La scelta della via chirurgica nelle fratture complesse
U. Mezzadri

09:10 Affondamento postero-laterale: cosa si fa?
M. Berlusconi

09:30 Discussione casi clinici interattiva (tutta la faculty)
10:10

10:10 *Coffee Break*
10:30 *nella hall dell'hotel*

FRATTURE DIAFISARIE DI TIBIA

Sala Roma

Moderatori: **F. Bove, G. Salvo**

10:30 Il ruolo della fissazione esterna
F. Liuzza

10:50 La m.i.p.o nelle fratture metafisarie complesse
M. Commessatti

11:10 Inchiudamento sovra e parapatellare: “tips and tricks”
M. Carrozzo

11:30 Discussione casi clinici interattiva (tutta la faculty)
12:10

12:10 Take home message della giornata e chiusura del corso
12:30

12:30 Apertura questionario ECM online dal 9 settembre
ore 12:30 alle ore 12:30 del 12 settembre 2022

Buffet fruibile a partire dalle ore 11:30 fino alle ore 13:00

Venerdì 9 settembre sede: Best Western Plus Hotel Expo



RAZIONALE SCIENTIFICO

Nel corso della Master Week che si terrà a Verona dal **5 al 9 settembre 2022**, sarà data la possibilità di eseguire approcci chirurgici su preparati anatomici, eseguire planning pre-operatori di differenti pattern di frattura, esercitarsi in tecniche di osteosintesi sia su preparati anatomici che su sawbones. Ampio spazio sarà dedicato alla discussione interattiva di casi clinici complessi.

Struttura del corso

La Master Week prevede 4 moduli differenti, ciascuno della durata di 4 giorni.

- Arto superiore
- Arto inferiore
- Piede e caviglia
- Polso e mano

Per garantire la massima interattività ed il miglior rapporto faculty-discente, per ciascun modulo saranno ammessi un massimo di 40 partecipanti.

I partecipanti potranno altresì usufruire di un modulo di “autoapprendimento” a loro scelta, ciascuno della durata di 1 giorno:

- 1 - FISSAZIONE ESTERNA NEI DIFETTI OSSEI E NELLE DEFORMITÀ
- 2 - IL PAZIENTE POLITRAUMATIZZATO: DAL DAMAGE CONTROL ALLA GESTIONE DEI TESSUTI MOLLI

Obiettivo del corso

L'obiettivo della Master Week è quello di potenziare le conoscenze e le abilità necessarie alla gestione di casi complessi. Le tecniche e gli approcci all'avanguardia, le migliori strategie per il trattamento e la gestione delle complicanze saranno tutti temi affrontati ad alto livello grazie ad una faculty esperta.



Il Corso è riservato ai medici Ortopedici Soci O.T.O.D.I. regolarmente iscritti

La scheda di iscrizione all'O.T.O.D.I. è disponibile al seguente link

<https://www.otodi.it/iscrizione-otodi/>

SEDI MASTER WEEK

**TEORIA e ESERCITAZIONI
PRATICHE SU SAWBONES**

Best Western Plus Hotel Expo

Via Portogallo, 1/P

37069 Villafranca di Verona (VR)

**ESERCITAZIONI SU PREPARATI
ANATOMICI**

ICLO – Cadaver lab

Via Evangelista Torricelli, 15A,

37135 Verona VR

COME RAGGIUNGERE LA SEDE CONGRESSUALE

Di seguito la posizione dell'Hotel:

- Stazione ferroviaria di Villafranca-Verona 2,8 KM
- Stazione ferroviaria Verona Porta Nuova 16,4 KM
- Aeroporto Valerio Catullo 6,1 KM
- Uscita autostradale Verona Sud 12 km
- Uscita autostradale Sommacampagna 6,8 KM
- Ampio parcheggio esterno all'Hotel

ECM MED3

ID ECM modulo ARTO INFERIORE : **339405** CREDITI ECM: **18**

ID ECM modulo autoapprendimento 1 : **339426** CREDITI ECM: **5**

ID ECM modulo autoapprendimento 2 : **339429** CREDITI ECM: **5**

É obbligatoria la partecipazione all'intero percorso formativo (dal giorno 5 al giorno 9) per acquisire i 23 crediti ECM assegnati. Non è previsto il frazionamento degli ECM in caso di partecipazione parziale al corso



Il corso è stato accreditato dal Provider **MED3** (ID 34) per 40 partecipanti per il modulo ARTO INFERIORE e 80 partecipanti per il moduli di auto apprendimento per le seguenti categorie:

Medico Chirurgo (disciplina Ortopedia e Traumatologia)

Obiettivo Formativo: 18 - Contenuti tecnico-professionali (conoscenze e competenze) specifici di ciascuna professione, di ciascuna specializzazione e di ciascuna attività ultraspecialistica, ivi incluse le malattie rare e la medicina di genere

Compilazione online del questionario ECM, attivo dalle ore 12:30 del giorno 9 settembre 2022 alle ore 12:30 del 12 settembre 2022.

Oltre tale termine non sarà possibile effettuare il test. I crediti ECM saranno riconosciuti a coloro che avranno correttamente risposto almeno al 75% delle domande proposte e al 100% delle ore formative. Sarà indispensabile compilare e consegnare in Segreteria il foglio di reclutamento/anagrafica al termine dei lavori.

Per accedere ai questionari:

1. Collegarsi al sito www.med3.it
2. Cliccare sul bottone “area questionari” nella colonna destra della homepage
3. Selezionare il corso frequentato, inserire il proprio codice fiscale e cliccare su “Accedi”
4. Seguire le istruzioni



BADGE E ATTESTATO DI PARTECIPAZIONE

È assolutamente indispensabile indossare il badge durante la permanenza presso la sede congressuale e la t-shirt che le sarà consegnata presso il desk accrediti il giorno del suo arrivo in hotel.

L'attestato sarà inviato via email il giorno dopo la chiusura dell'evento **solo a chi avrà partecipato al 100% delle ore del Corso.**

DRESS CODE

Abbigliamento informale sia per la faculty sia per i partecipanti

CASI CLINICI

Tutti i partecipanti dovranno inviare a info@lcfcongress.com un caso clinico di *traumatologia* entro il **22 agosto** in power point, la cui master slide sarà inviata dalla Segreteria LCF Congress Factory al momento della conferma di iscrizione.

Il caso dovrà essere completo di immagini pre op, intra op, follow up sino a 6 mesi con immagini cliniche e eventuali complicanze.

Il caso migliore sarà premiato, al termine delle sessioni scientifiche, con una Borsa di Studio O.T.O.D.I. che prevede iscrizione e pernottamento al 14° TRAUMA MEETING che si terrà a Riccione nei giorni 5-6-7 ottobre 2022. Nel caso in cui il vincitore sia già regolarmente iscritto, il voucher sarà valido per l'edizione TRAUMA MEETING 2023.

MAIN SPONSOR



La Società O.T.O.D.I. ringrazia caldamente gli sponsor per il proficuo contributo scientifico ed economico all' evento e per aver pedissequamente osservato le regole di partecipazione durante le giornate del Corso

DePuy Synthes
THE ORTHOPAEDICS COMPANY OF Johnson & Johnson

MODULO ARTO INFERIORE

**EVOLUZIONI
MEDICHE**

MODULO POLSO E MANO

hofer
MEDICAL SOLUTIONS

MODULO ARTO SUPERIORE

Smith+Nephew

MODULO PIEDE E CAVIGLIA

citieffe[®]
Essential Moves in Trauma

**MODULO
AUTOAPPRENDIMENTO 2**

ORTHOFIX[®]

**MODULO
AUTOAPPRENDIMENTO 1**

ABIOTEN
PHARMA
SYMPOSIUM

RINGRAZIAMENTI



La Società O.T.O.D.I. ringrazia le seguenti aziende per la generosa erogazione di Grant Educazionali, Iscrizioni e Sponsorizzazioni





La Nostra Mission:
La tua Formazione

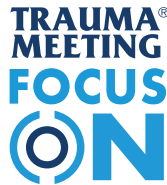

Segreteria Organizzativa

LCF CONGRESS FACTORY S.R.L.

Via Piangipane 141, int. 7, 44121 Ferrara

EMAIL: info@lcfcongress.com

TEL: +39 0532 1883439

CELL: +39 340 6672064

www.lcfcongress.com