

23 crediti  
ECM



**O.T.O.D.I.**  
**MASTERWEEK**

**7** **11**  
**FEBBRAIO**  
**2022**  
**VERONA**

## MODULO: ARTO INFERIORE



*Coordinatore del corso: Federico Bove (Milano)*

*Responsabili Scientifici progetto formativo MASTER WEEK:*

**Vincenzo Caiaffa** (Bari)

**Fabrizio Cortese** (Rovereto, TN)

**Mario Manca** (Lido di Camaiore, LU)

*Coordinatori scientifici:*

**Giovanni Vicenti** (Bari)

**Federico Bove** (Milano)





## MODULO: ARTO INFERIORE



**Mario Arduini**  
(Roma)



**Matteo Commessatti**  
(Bologna)



**Marco Berlusconi**  
(Como)



**Francesco Ippolito**  
(Bari)

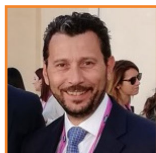

**Federico Bove**  
(Milano)



**Umberto Mezzadri**  
(Milano)



**Luigi Branca Vergano**  
(Trento)



**Ettore Sabetta**  
(Reggio Emilia)



**Michele Cappa**  
(Reggio Emilia)

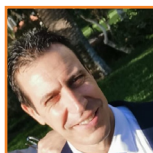

**Giovanni Carlo Salvo**  
(Catania)



**Massimiliano Carrozzo**  
(Bari)



**Marco Stella**  
(Genova)



**Alessandro Casiraghi**  
(Brescia)



7 febbraio 2022

09:00 Saluto ed introduzione al Corso  
09:15

## MODULO 1: FEMORE

### FRATTURE MEDIALI DEL COLLO FEMORALE

Sala Roma

Moderatori: **M. Arduini, A. Casiraghi**

09:15 Discussione interattiva casi clinici (tutta la faculty)  
09:45

09:45 Cause di fallimento  
**E. Sabetta**

10:00 Come ottenere e mantenere la riduzione  
**U. Mezzadri**

10:15 "Current concept" nel trattamento delle fratture medialie del collo del femore  
**M. Stella**

10:30 Le fratture di Pipkin  
**F. Bove**

10:40 *Coffee Break*  
11:00 *nella hall dell'hotel*

11:00 Discussione in piccoli gruppi

12:30 **Fratture medialie, laterali, sottotrocanteriche**

- GRUPPO A
- GRUPPO B

Sala Madrid  
Sala Roma

12:30 *Pausa Pranzo*  
14:00 *presso il ristorante dell'hotel*

### FRATTURE LATERALI DEL FEMORE PROSSIMALE

Sala Roma

Moderatori: **M. Cappa, M. Stella**

14:00 Fratture pertrocanteriche "tips and tricks"  
**F. Ippolito**



14:20 La riduzione aperta delle fratture intertrocanteriche:  
Quando e come?  
**M. Carrozzo**

14:40 Discussione interattiva casi clinici (tutta la faculty)  
15:20

15:20 *Coffee Break*  
16:00 *nella hall dell'hotel*

## FRATTURE SOTTOTROCANTERICHE

*Sala Roma*

Moderatori: **M. Berlusconi, M. Commessatti**

16:00 Fratture sottotrocanteriche: Tecniche di riduzione  
**M. Arduini**

16:20 "Current concept" nel trattamento delle fratture  
sottotrocanteriche: come evitare i fallimenti  
**E. Sabetta**

16:40 Come trattare i fallimenti delle sottotrocanteriche  
**F. Ippolito**

17:00 Discussione interattiva casi clinici (tutta la faculty)  
17:40

17:40 Discussione in piccoli gruppi  
19:00 **Fratture mediali, laterali, sottotrocanteriche**  
- GRUPPO A  
- GRUPPO B

*Sala Madrid*  
*Sala Roma*

19:00 Take home message della giornata  
19:30

20:30 *Cena*  
*presso il ristorante dell'hotel*

# FACULTY



## MODULO N. 1 di AUTOAPPRENDIMENTO



**Domenico Costantino Aloj**  
(Vercelli)



**Giovanni Lovisetti**  
(Menaggio, CO)



**Antonio Berizzi**  
(Padova)



**Tommaso Maluta**  
(Verona)



**Vincenzo Caiaffa**  
(Bari)



**Mario Manca**  
(Lido di Camaiore, LU)



**Massimiliano Carrozzo**  
(Bari)



**Andrea Micaglio**  
(Padova)



**Salvatore Caruso**  
(Siracusa)



**Andrea Miti**  
(Mestre, VE)



**Fabrizio Cortese**  
(Rovereto, TN)



**Osvaldo Palmacci**  
(Roma)



**Pasquale Pietro Sebastiano Cudoni**  
(Olbia)



**Francesco Rifino** (Bari)



**Diego Gaddi**  
(Monza)



**Carlo Salomone**  
(Albenga, SV)



**Alexander Kirienko**  
(Milano)

8 Febbraio 2022

## FISSAZIONE ESTERNA NEI DIFETTI OSSEI E NELLE DEFORMITÀ

08:55 Saluto ed Introduzione al Corso

Sala New York

09:10 V. Caiaffa  
F. Cortese  
M. Manca

### Sessione 1: PRINCIPI GENERALI

Moderatori: V. Caiaffa, M. Manca

09:15 La fissazione esterna nel trattamento dei difetti ossei e delle deformità  
G. Lovisetti

09:45 Il fissatore esterno circolare: hardware e tecnica  
D. Gaddi

### Sessione: BONE DEFECTS - 1° parte

Moderatori: F. Cortese, A. Miti

10:05 “tips and tricks” del trasporto osseo  
D. Aloj

10:20 Modulazione del trasporto osseo  
M. Manca

10:35 Il docking site: opzioni a confronto  
C. Salomone

10:50 I problemi di cute  
A. Berizzi

11:05 *Coffee Break*  
11:30 *nella hall dell'hotel*

### Sessione: BONE DEFECTS - 2° parte

Moderatori: O. Palmacci, P.P.S. Cudoni

11:30 Case based lecture: Inchiodamento dopo trasporto osseo  
T. Maluta

11:45 Case based lecture: trasporto con FE monoassiale  
V. Caiaffa

# MODULO N. 1 di AUTOAPPRENDIMENTO

12:00 Discussione interattiva casi clinici (tutta la faculty)

12:45



12:50 **LUNCHEON SYMPOSIUM** **ABIOGEN**

*Sala New York*

13:50 **ALGODISTROFIA ED EDEMI OSSEI**  
**F. Rifino**

13:50 Osteoporosi post-traumatica, trattamento e terapia  
farmacologica del dolore  
**M. Carrozzo**

## Sessione 3: DEFORMITÀ DELLE OSSA LUNGHE

Moderatori: **A. Berizzi, P.P.S. Cudoni**

14:00 Analisi radiografica delle deformità  
**A. Micaglio**

14:15 Principi di correzione delle deformità  
**A. Kirienko**

14:30 Il ruolo dei sistemi esapodali  
**S. Caruso**

14:45 Discussione interattiva casi clinici (tutta la faculty)

16:00

16:00 Presentazione esercizi pratici  
**V. Caiaffa**

16:30 **Coffee Break**

17:00 *nella hall dell'hotel*

17:00 **Esercitazioni pratiche**

*Sala New York*

19:00 **su sawbones** **ORTHOFIX**

> PIANIFICAZIONE MONTAGGIO DI FE CIRCOLARE  
PER TRASPORTO OSSEO

> PIANIFICAZIONE MONTAGGIO DI FE CIRCOLARE  
ESAPODALICO PER DEFORMITÀ BIPLANARE

19:00 Take home message della giornata

19:30

20:30 **Cena**

*presso il ristorante dell'hotel*



## MODULO N.2 di AUTOAPPRENDIMENTO



**Mario Arduini**  
(Roma)



**Luigi Branca Vergano**  
(Trento)



**Mauro Ballerini**  
(Esine, Bs)

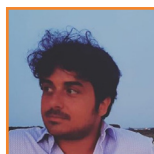

**Massimiliano Carrozzo**  
(Bari)



**Bruno Battiston**  
(Torino)



**Alessandro Casiraghi**  
(Brescia)



**Alberto Belluati**  
(Ravenna)



**Danilo Chiapale**  
(Savona)



**Marco Berlusconi**  
(Como)



**Federico Chiodini**  
(Bergamo)

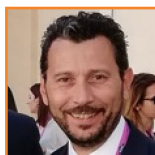

**Federico Bove**  
(Milano)



**Stefania Cimbanassi**  
(Milano)





## MODULO N.2 di AUTOAPPRENDIMENTO



**Matteo Commessatti**  
(Bologna)



**Alessandro Massè**  
(Torino)

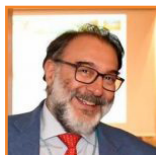

**Fabrizio Cortese**  
(Rovereto, TN)

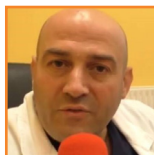

**Antonio Medici**  
(Avellino)

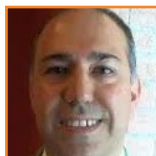

**Pietro De Biase**  
(Firenze)



**Umberto Mezzadri**  
(Milano)



**Rocco Erasmo**  
(Pescara)



**Alberto Momoli**  
(Vicenza)



**Alberto Ferrelì**  
(Carbonia, SU)



**Antonio Panella**  
(Bari)



**Mario Manca**  
(Lido di Camaione, LU)



**Marco Stella**  
(Genova)

# MODULO N. 2 di AUTOAPPRENDIMENTO

8 febbraio 2022

## IL PAZIENTE POLITRAUMATIZZATO: DAL DAMAGE CONTROL ALLA GESTIONE DEI TESSUTI MOLLI

08:55 Saluto ed introduzione al corso

*Sala Roma*

09:10 **V. Caiaffa**

**F. Cortese**

**M. Manca**

### Sessione 1: PRINCIPI GENERALI

Moderatori: **D. Chiapale, R. Erasmo**

09:15 La fisiopatologia del paziente politraumatizzato:  
i numeri da sapere

**F. Bove**

09:45 La gestione di un TRAUMA CENTER

**S. Cimbanassi**

### Sessione 2: DAMAGE CONTROL

Moderatori: **A. Medici, M. Ballerini**

10:05 Lettura: "Current concept" del DCO

**A. Casiraghi**

10:20 Il DCO delle ossa lunga

**P. De Biase**

10:35 Il DCO addomino-pelvico

**M. Commessatti**

10:50 Fratture esposte

**L. Branca Vergano**

11:05 *Coffee break*

11:30 *nella hall dell'hotel*

# MODULO N. 2 di AUTOAPPRENDIMENTO

Moderatori: **A. Ferreli, A. Momoli**

11:30 Lettura: Early total care e Early appropriate Care  
**F. Chiodini**

11:45 Case scenario

- 1) **M. Commessati**
- 2) **U. Mezzadri**
- 3) **A. Casiraghi**
- 4) **M. Berlusconi**
- 5) **A. Panella**

12:50 **LUNCHEON SYMPOSIUM**  **ABIOMEN**  
**ALGODISTROFIA ED EDEMI OSSEI**  
**F. Rifino**

*Sala New York*

13:50 Osteoporosi post-traumatica, trattamento e terapia  
farmacologica del dolore  
**M. Carrozzo**

## Sessione 3: SITUAZIONI PARTICOLARI, GESTIONE E SEQUELE

*Sala Roma*

Moderatori: **F. Bove, F. Cortese**

14:00 Il politrauma pediatrico  
**A. Massè**

14:15 La gestione delle amputazioni traumatiche:  
salvataggio vs amputazione  
**B. Battiston**

14:30 Aspetti gestionali del paziente politraumatizzato  
**M. Stella**

14:45 Il timing della conversione  
**M. Berlusconi**

15:00 Outcome a lungo termine del paziente politraumatizzato  
**M. Arduini**

## MODULO N. 2 di AUTOAPPRENDIMENTO

15:15 Case scenario  
1) A. Casiraghi  
2) A. Belluati

16:00 Presentazioni esercizi pratici  
M. Manca

16:30 *Coffee break*  
17:00 *nella hall dell'hotel*

17:00 **Esercitazioni pratiche** *Sala Roma*

19:00 **su sawbones**   
Essential moves in Trauma

> PIANIFICAZIONE MONTAGGIO DI FE  
TEMPORANEO BACINO

> PIANIFICAZIONE MONTAGGIO DI FE TEMPORANEO  
OSSA LUNGA E DISTRETTI PERIARTICOLARI

19:00 Take home message della giornata

19:30

20:30 *Cena*  
*presso il ristorante dell'hotel*



9 febbraio 2022

## FRATTURE DIAFISARIE DI FEMORE

Sala Roma

Moderatori: **F. Bove, G. Salvo**

09:00 Discussione interattiva casi clinici (tutta la faculty)

09:45

09:45 Come ottenere e mantenere la riduzione

**L. Branca Vergano**

10:00 “Current concept” nel trattamento delle fratture diafisarie

**M. Cappa**

10:20 *Coffee Break*

10:40 *nella hall dell’hotel*

## FRATTURE DEL FEMORE DISTALE

Sala Roma

Moderatori: **L. Branca Vergano, F. Ippolito**

10:40 “Current Concept”

**M. Carrozzo**

11:00 Chiodo retrogrado “tips and tricks”

**A. Casiraghi**

11:20 Placca LISS “tips and tricks”

**M. Cappa**

11:40 Il supporto mediale: come e quando?

**M. Berlusconi**

12:00 Discussione interattiva casi clinici

12:40 (tutta la faculty)

12:40 Take home message della giornata

12:50

12:50 *Pausa Pranzo*

14:00 *presso il ristorante dell’hotel*



14:15 **GRUPPO A** - partenza in BUS per ICLO

15:00 **APPROCCI CHIRURGICI E TECNICHE DI OSTEOSINTESI**

- > Accesso chirurgico al collo del femore sec.  
Smith-Petersen Hueter, Lussazione chirurgica sec. Ganz
- > Placca liss + mipo con placca elicoidale per supporto mediale, accesso mediale al femore distale
- > Accesso mediale esteso, accesso postero-mediale sec.  
Luo/Lobenhoffer, accesso antero-laterale, accesso postero-laterale e accesso postero-laterale esteso (frosch e frosch.modificato)
- > Punti di ingresso per inchiodamento tibia

16:30 *Coffee Break*

17:00 *presso ICLO*

19:00 Rientro in hotel

---

15:00 **GRUPPO B** - Sede Best Western Plus Expo *Sala Roma*

**DISCUSSIONE CASI CLINICI COMPLESSI  
FRATTURE PERI -INTER PROTESICHE E PERIMPIANTO**  
Casi clinici portati dai partecipanti

16:30 *Coffee Break*

17:00 *nella hall dell'hotel*

19:00 Termine dei lavori

20:30 *Cena*

*presso il ristorante dell'hotel*

# MODULO ARTO INFERIORE



10 febbraio 2022

08:00 **GRUPPO B** - partenza in BUS per ICLO

09:00 **APPROCCI CHIRURGICI E TECNICHE DI OSTEOSINTESI**

- > Accesso chirurgico al collo del femore sec.  
Smith-Petersen Hueter, Lussazione chirurgica sec. Ganz
- > Placca liss + mipo con placca elicoidale per supporto mediale, accesso mediale al femore distale
- > Accesso mediale esteso, accesso postero-mediale sec.  
Luo/Lobenhoffer, accesso antero-laterale, accesso postero-laterale e accesso postero-laterale esteso (frosch e frosch.modificato)
- > Punti di ingresso per inchiodamento tibia

10:30 *Coffee Break*

11:00 *presso ICLO*

13:00 Rientro in hotel

---

09:00 **GRUPPO A** - Sede Best Western Plus Expo *Sala Roma*

**DISCUSSIONE CASI CLINICI COMPLESSI:  
FRATTURE PERI - INTER PROTESICHE  
E PERIMPIANTO**  
Casi clinici portati dai partecipanti

10:30 *Coffee Break*

11:00 *nella hall dell'hotel*

13:30 *Pausa Pranzo*

15:00 *presso il ristorante dell'hotel*

Giovedì 10 Febbraio sede: Best Western Plus Hotel Expo - ICLO



## FRATTURE ARTICOLARI DEL FEMORE DISTALE E FRATTURE DI ROTULA

*Sala Roma*

Moderatori: **M. Carrozzo, U. Mezzadri**

15:00 Come gestire le fratture sul piano coronale  
**M. Berlusconi**

15:20 Lussazioni traumatiche di ginocchio  
**E. Sabetta**

15:40 Fratture di rotula: tecniche di riduzione e sintesi  
**L. Branca Vergano**

16:00 Discussione casi clinici (tutta la faculty)

16:40

16:40 *Coffee break*  
17:00 *nella hall dell'hotel*

17:00 Discussione in piccoli gruppi

18:30 **Fratture diafisarie e femore distale**

-GRUPPO A

-GRUPPO B

*Sala Madrid*

*Sala Roma*

18:30 Take home message della giornata

19:00

20.30 *Cena*  
*presso il ristorante dell'hotel*



# MODULO ARTO INFERIORE



11 febbraio 2022

## MODULO 2: TIBIA

### FRATTURE DEL PIATTO TIBIALE

Sala Roma

Moderatori: **M. Cappa, E. Sabetta**

09:00 “Current concept”: obiettivi di trattamento  
**G. Salvo**

09:20 La scelta della via chirurgica nelle fratture complesse  
**U. Mezzadri**

09:40 Affondamento postero-laterale: cosa si fa?  
**M. Berlusconi**

10:00 Discussione casi clinici interattiva (tutta la faculty)  
10:40

10:40 *Coffee break*  
11:00 *nella hall dell'hotel*

### FRATTURE DIAFISARIE DI TIBIA

Sala Roma

Moderatori: **M. Arduini, G. Salvo**

11:00 Il ruolo della fissazione esterna  
**A. Casiraghi**

11:20 La m.i.p.o nelle fratture metafisarie complesse  
**M. Commessatti**

11:40 Inchiodamento sovra e parapatellare: “tips and tricks”  
**M. Stella**

12:00 Discussione casi clinici interattiva (tutta la faculty)  
12:40

12:40 Take home message della giornata e chiusura del corso  
13:00

13:00 Apertura questionario ECM online dall'11 febbraio alle  
ore 13:00 del 14 febbraio 2022

Venerdì 11 Febbraio sede: Best Western Plus Hotel Expo



## RAZIONALE SCIENTIFICO

Nel corso della Master Week che si terrà a Verona dal **7 all'11 Febbraio 2022**, sarà data la possibilità di eseguire approcci chirurgici su preparati anatomici, eseguire planning pre-operatori di differenti pattern di frattura, esercitarsi in tecniche di osteosintesi sia su preparati anatomici che su sawbones. Ampio spazio sarà dedicato alla discussione interattiva di casi clinici complessi.

### Struttura del corso

La Master Week prevede 4 moduli differenti, ciascuno della durata di 4 giorni.

- Arto superiore
- Arto inferiore
- Piede e caviglia
- Polso e mano

Per garantire la massima interattività ed il miglior rapporto faculty-discente, per ciascun modulo saranno ammessi un massimo di 40 partecipanti.

I partecipanti potranno altresì usufruire di un modulo di "autoapprendimento" a loro scelta, ciascuno della durata di 1 giorno:

- 1 - FISSAZIONE ESTERNA NEI DIFETTI OSSEI E NELLE DEFORMITÀ
- 2 - IL PAZIENTE POLITRAUMATIZZATO: DAL DAMAGE CONTROL ALLA GESTIONE DEI TESSUTI MOLLI

### Obiettivo del corso

L'obiettivo della Master Week è quello di potenziare le conoscenze e le abilità necessarie alla gestione di casi complessi. Le tecniche e gli approcci all'avanguardia, le migliori strategie per il trattamento e la gestione delle complicanze saranno tutti temi affrontati ad alto livello grazie ad una faculty esperta.



**Il Corso è riservato ai medici Ortopedici Soci O.T.O.D.I. regolarmente iscritti**

La scheda di iscrizione all'O.T.O.D.I. è disponibile al seguente link

<https://www.otodi.it/iscrizione-otodi/>

## SEDI MASTER WEEK

**TEORIA e ESERCITAZIONI  
PRATICHE SU SAWBONES**

Best Western Plus Hotel Expo  
Via Portogallo, 1/P  
37069 Villafranca di Verona (VR)

**ESERCITAZIONI SU PREPARATI  
ANATOMICI**

ICLO – Cadaver lab  
Via Evangelista Torricelli, 15A,  
37135 Verona VR

## COME RAGGIUNGERE LA SEDE CONGRESSUALE

Di seguito la posizione dell'Hotel:

- Stazione ferroviaria di Villafranca-Verona 2,8 KM
- Stazione ferroviaria Verona Porta Nuova 16,4 KM
- Aeroporto Valerio Catullo 6,1 KM
- Uscita autostradale Verona Sud 12 km
- Uscita autostradale Sommacampagna 6,8 KM
- Ampio parcheggio esterno all'Hotel

## ECM MED3

ID ECM modulo ARTO INFERIORE : **339405** CREDITI ECM: **18**

ID ECM modulo autoapprendimento 1 : **339426** CREDITI ECM: **5**

ID ECM modulo autoapprendimento 2 : **339429** CREDITI ECM: **5**

E' obbligatoria la partecipazione all'intero percorso formativo (dal giorno 7 al giorno 11) per acquisire i 23 crediti ECM assegnati. Non è previsto il frazionamento degli ECM in caso di partecipazione parziale al corso



Il corso è stato accreditato dal Provider **MED3** (ID 34) per 40 partecipanti per il modulo ARTO INFERIORE e 80 partecipanti per il moduli di auto apprendimento

**per le seguenti categorie:**

**Medico Chirurgo** (disciplina Ortopedia e Traumatologia)

**Obiettivo Formativo:** 18 - Contenuti tecnico-professionali (conoscenze e competenze) specifici di ciascuna professione, di ciascuna specializzazione e di ciascuna attività ultraspecialistica, ivi incluse le malattie rare e la medicina di genere

**Compilazione online del questionario ECM, attivo dalle ore 13:00 del giorno 11 febbraio 2022 alle ore 13:00 del 14 febbraio 2022.**

Oltre tale termine non sarà possibile effettuare il test. I crediti ECM saranno riconosciuti a coloro che avranno correttamente risposto almeno al 75% delle domande proposte e al 100% delle ore formative.

Sarà indispensabile compilare e consegnare in Segreteria il foglio di reclutamento/anagrafica al termine dei lavori.

Per accedere ai questionari:

1. Collegarsi al sito [www.med3.it](http://www.med3.it)
2. Cliccare sul bottone “area questionari” nella colonna destra della homepage
3. Selezionare il corso frequentato, inserire il proprio codice fiscale e cliccare su “Accedi”
4. Seguire le istruzioni



## BADGE E ATTESTATO DI PARTECIPAZIONE

È assolutamente indispensabile indossare il badge durante la permanenza presso la sede congressuale e la t-shirt che le sarà consegnata presso il desk accrediti il giorno del suo arrivo in hotel.

L'attestato sarà inviato via email il giorno dopo la chiusura dell'evento **solo a chi avrà partecipato al 100% delle ore del Corso.**

## CASI CLINICI

Tutti i partecipanti dovranno inviare a [info@lcfcongress.com](mailto:info@lcfcongress.com) un caso clinico di *traumatologia* entro il **20 gennaio 2022** in power point, la cui master slide sarà inviata dalla Segreteria LCF Congress Factory al momento della conferma di iscrizione.

Il caso dovrà essere completo di immagini pre op, intra op, follow up sino a 6 mesi con immagini cliniche e eventuali complicanze.

Il caso migliore sarà premiato, al termine delle sessioni scientifiche, con una Borsa di Studio O.T.O.D.I.

# MAIN SPONSOR



*La Società O.T.O.D.I. ringrazia caldamente gli sponsor per il proficuo contributo scientifico ed economico all' evento e per aver pedissequamente osservato le regole di partecipazione durante le giornate del Corso*



**ABI OGEN**  
PHARMA  
LUNCHEON SYMPOSIUM

**citieffe**<sup>®</sup>  
Essential moves in Trauma  
MODULO  
AUTOAPPRENDIMENTO 2



EVOLUZIONI  
MEDICHE  
MODULO POLSO E MANO



**hofer**  
MEDICAL SOLUTIONS  
MODULO ARTO SUPERIORE



**DePuy Synthes**  
THE ORTHOPAEDICS COMPANY OF *Johnson & Johnson*  
MODULO ARTO INFERIORE



**ORTHOFIX**<sup>®</sup>  
MODULO  
AUTOAPPRENDIMENTO 1

**Smith+Nephew**  
MODULO PIEDE E CAVIGLIA

# RINGRAZIAMENTI



*La Società O.T.O.D.I. ringrazia le seguenti aziende sponsor per la generosa erogazione di grant educazionali e iscrizioni*

**Abiogen Pharma**  
**Bertola Mario & C.**  
**Chiesi Italia**  
**Citieffe**  
**Clsnutraceutici**  
**Conmed Italia**  
**Dompe'**  
**Evoluzioni Mediche**  
**Gemes**  
**Hofer Medical Italia**  
**Igea**  
**Johnson & Johnson Medical**  
**Medistar**  
**Mga Medical**  
**Mikai**  
**Orthofix**  
**Ortopedical**  
**Smith & Nephew**



## La Nostra Mission: La Tua Formazione

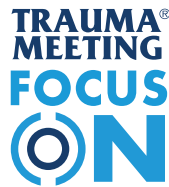

### Segreteria Organizzativa

**LCF CONGRESS FACTORY S.R.L.**

Via Piangipane 141, int. 7, 44121 Ferrara

EMAIL: [info@lcfcongress.com](mailto:info@lcfcongress.com)

TEL: +39 0532 1883439

CELL: +39 340 6672064

[www.lcfcongress.com](http://www.lcfcongress.com)