

23 crediti
ECM



O.T.O.D.I.
MASTERWEEK

5 **9**

SETTEMBRE

2 0 2 2

VERONA

MODULO: ARTO INFERIORE



Coordinatore del corso: Federico Bove (Milano)

Responsabili Scientifici progetto formativo MASTER WEEK:

Vincenzo Caiaffa (Bari)

Fabrizio Cortese (Rovereto, TN)

Mario Manca (Lido di Camaiore, LU)

Coordinatori scientifici:

Giovanni Vicenti (Bari)

Federico Bove (Milano)





MODULO: ARTO INFERIORE



Mario Arduini
(Roma)



Matteo Commessatti
(Bologna)



Marco Berlusconi
(Como)



Francesco Ippolito
(Bari)

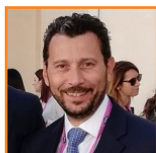

Federico Bove
(Milano)



Umberto Mezzadri
(Milano)



Luigi Branca Vergano
(Trento)



Ettore Sabetta
(Reggio Emilia)



Michele Cappa
(Reggio Emilia)

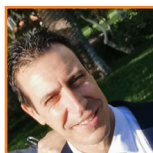

Giovanni Carlo Salvo
(Catania)



Massimiliano Carrozzo
(Bari)



Marco Stella
(Genova)



Alessandro Casiraghi
(Brescia)



5 settembre 2022

09:00 Saluto ed introduzione al Corso
09:15

MODULO 1: FEMORE

FRATTURE MEDIALI DEL COLLO FEMORALE

Sala Roma

Moderatori: M. Arduini, A. Casiraghi

09:15 Discussione interattiva casi clinici (tutta la faculty)
09:45

09:45 "Current concept" nel trattamento delle fratture medialie del collo del femore
M. Stella

10:00 Come ottenere e mantenere la riduzione
U. Mezzadri

10:15 Cause di fallimento
E. Sabetta

10:30 Le fratture di Pipkin
F. Bove

10:40 *Coffee Break*
11:00 *nella hall dell'hotel*

11:00 Discussione in piccoli gruppi

12:30 **Fratture medialie**

- GRUPPO A
- GRUPPO B

Sala Madrid
Sala Roma

12:30 *Pausa Pranzo*
14:00 *presso il ristorante dell'hotel*

FRATTURE LATERALI DEL FEMORE PROSSIMALE

Sala Roma

Moderatori: M. Cappa, M. Stella

14:00 Fratture pertrocanteriche "tips and tricks"
F. Ippolito



14:20 La riduzione aperta delle fratture intertrocanteriche:
Quando e come?
M. Carrozzo

14:40 Discussione interattiva casi clinici (tutta la faculty)
15:20

15:20 *Coffee Break*
16:00 *nella hall dell'hotel*

FRATTURE SOTTOTROCANTERICHE

Sala Roma

Moderatori: **M. Berlusconi, M. Commessatti**

16:00 Fratture sottotrocanteriche: Tecniche di riduzione
M. Arduini

16:20 "Current concept" nel trattamento delle fratture
sottotrocanteriche: come evitare i fallimenti
E. Sabetta

16:40 Come trattare i fallimenti delle sottotrocanteriche
F. Ippolito

17:00 Discussione interattiva casi clinici (tutta la faculty)
17:40

17:40 Discussione in piccoli gruppi
19:00 **Fratture laterali, sottotrocanteriche**
- GRUPPO A
- GRUPPO B

Sala Madrid
Sala Roma

19:00 Take home message della giornata
19:30

20:30 *Cena*
presso il ristorante dell'hotel

FACULTY



MODULO N. 1 di AUTOAPPRENDIMENTO



Domenico Costantino Aloj
(Vercelli)



Giovanni Lovisetti
(Menaggio, CO)



Antonio Berizzi
(Padova)



Tommaso Maluta
(Verona)



Vincenzo Caiaffa
(Bari)



Mario Manca
(Lido di Camaiore, LU)



Massimiliano Carrozzo
(Bari)



Andrea Micaglio
(Padova)



Salvatore Caruso
(Siracusa)



Andrea Miti
(Mestre, VE)



Fabrizio Cortese
(Rovereto, TN)



Osvaldo Palmacci
(Roma)



Pasquale Pietro Sebastiano Cudoni
(Olbia)



Francesco Rifino (Bari)

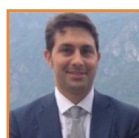

Diego Gaddi
(Monza)



Carlo Salomone
(Albenga, SV)



Alexander Kirienko
(Milano)

MODULO N. 1 di AUTOAPPRENDIMENTO

6 settembre 2022

FISSAZIONE ESTERNA NEI DIFETTI OSSEI E NELLE DEFORMITÀ

08:55 Saluto ed Introduzione al Corso

Sala New York

09:10 V. Caiaffa
F. Cortese
M. Manca

Sessione 1: PRINCIPI GENERALI

Moderatori: V. Caiaffa, M. Manca

09:15 La fissazione esterna nel trattamento dei difetti ossei e delle deformità
G. Lovisetti

09:45 Il fissatore esterno circolare: hardware e tecnica
D. Gaddi

Sessione: BONE DEFECTS - 1° parte

Moderatori: F. Cortese, A. Miti

10:05 “tips and tricks” del trasporto osseo
D. Aloj

10:20 Modulazione del trasporto osseo
M. Manca

10:35 Il docking site: opzioni a confronto
C. Salomone

10:50 I problemi di cute
A. Berizzi

11:05 *Coffee Break*
11:30 *nella hall dell'hotel*

Sessione: BONE DEFECTS - 2° parte

Moderatori: O. Palmacci, P.P.S. Cudoni

11:30 Case based lecture: Inchiodamento dopo trasporto osseo
T. Maluta

11:45 Case based lecture: trasporto con FE monoassiale
V. Caiaffa

MODULO N. 1 di AUTOAPPRENDIMENTO

12:00 Discussione interattiva casi clinici (tutta la faculty)
12:45

12:50 **LUNCHEON SYMPOSIUM**  **ABIOTEN** *Sala New York*

13:50 **ALGODISTROFIA ED EDEMI OSSEI**
F. Rifino

13:50 Osteoporosi post-traumatica, trattamento e terapia
farmacologica del dolore
M. Carrozzo

Sessione 3: DEFORMITÀ DELLE OSSA LUNGHE

Moderatori: **A. Berizzi, P.P.S. Cudoni**

14:00 Analisi radiografica delle deformità
A. Micaglio

14:15 Principi di correzione delle deformità
A. Kirienko

14:30 Il ruolo dei sistemi esapodali
S. Caruso

14:45 Discussione interattiva casi clinici (tutta la faculty)
16:00

16:00 Presentazione esercizi pratici
V. Caiaffa

16:30 *Coffee Break*
17:00 *nella hall dell'hotel*

17:00 **Esercitazioni pratiche** *Sala New York*

19:00 **su sawbones** 

> PIANIFICAZIONE MONTAGGIO DI FE CIRCOLARE
PER TRASPORTO OSSEO

> PIANIFICAZIONE MONTAGGIO DI FE CIRCOLARE
ESAPODALICO PER DEFORMITÀ BIPLANARE

19:00 Take home message della giornata
19:30

20:30 *Cena*
presso il ristorante dell'hotel



MODULO N.2 di AUTOAPPRENDIMENTO



Mario Arduini
(Roma)



Luigi Branca Vergano
(Trento)



Mauro Ballerini
(Esine, Bs)

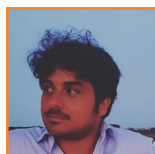

Massimiliano Carrozzo
(Bari)



Bruno Battiston
(Torino)



Alessandro Casiraghi
(Brescia)



Alberto Belluati
(Ravenna)



Danilo Chiapale
(Savona)



Marco Berlusconi
(Como)



Federico Chiodini
(Bergamo)

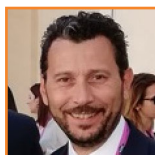

Federico Bove
(Milano)



Stefania Cimbanassi
(Milano)



MODULO N.2 di AUTOAPPRENDIMENTO



Matteo Commessatti
(Bologna)



Alessandro Massè
(Torino)



Fabrizio Cortese
(Rovereto, TN)

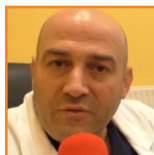

Antonio Medici
(Avellino)

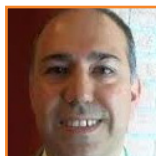

Pietro De Biase
(Firenze)



Umberto Mezzadri
(Milano)



Rocco Erasmo
(Pescara)



Alberto Momoli
(Vicenza)



Alberto Ferrelì
(Carbonia, SU)



Antonio Panella
(Bari)



Mario Manca
(Lido di Camaione, LU)



Marco Stella
(Genova)

MODULO N. 2 di AUTOAPPRENDIMENTO

6 settembre 2022

IL PAZIENTE POLITRAUMATIZZATO: DAL DAMAGE CONTROL ALLA GESTIONE DEI TESSUTI MOLLI

08:55 Saluto ed introduzione al corso

Sala Roma

09:10 **V. Caiaffa**

F. Cortese

M. Manca

Sessione 1: PRINCIPI GENERALI

Moderatori: **D. Chiapale, R. Erasmo**

09:15 La fisiopatologia del paziente politraumatizzato:
i numeri da sapere

F. Bove

09:45 La gestione di un TRAUMA CENTER

S. Cimbanassi

Sessione 2: DAMAGE CONTROL

Moderatori: **A. Medici, M. Ballerini**

10:05 Lettura: "Current concept" del DCO

A. Casiraghi

10:20 Il DCO delle ossa lunga

P. De Biase

10:35 Il DCO addomino-pelvico

M. Commessatti

10:50 Fratture esposte

L. Branca Vergano

11:05 *Coffee Break*

11:30 *nella hall dell'hotel*

MODULO N. 2 di AUTOAPPRENDIMENTO

Moderatori: **A. Ferreli, A. Momoli**

11:30 Lettura: Early total care e Early appropriate Care
F. Chiodini

11:45 Case scenario

- 1) **M. Commessati**
- 2) **U. Mezzadri**
- 3) **A. Casiraghi**
- 4) **M. Berlusconi**
- 5) **A. Panella**

12:50 **LUNCHEON SYMPOSIUM**  **ABIOTEN**
13:50 **ALGODISTROFIA ED EDEMI OSSEI**
F. Rifino

Sala New York

13:50 Osteoporosi post-traumatica, trattamento e terapia
farmacologica del dolore
M. Carrozzo

Sessione 3: SITUAZIONI PARTICOLARI, GESTIONE E SEQUELE

Sala Roma

Moderatori: **F. Bove, F. Cortese**

14:00 Il politrauma pediatrico
A. Massè

14:15 La gestione delle amputazioni traumatiche:
salvataggio vs amputazione
B. Battiston

14:30 Aspetti gestionali del paziente politraumatizzato
M. Stella

14:45 Il timing della conversione
M. Berlusconi

15:00 Outcome a lungo termine del paziente politraumatizzato
M. Arduini

MODULO N. 2 di AUTOAPPRENDIMENTO

15:15 Case scenario
1) A. Casiraghi
2) A. Belluati

16:00 Presentazioni esercizi pratici
M. Manca

16:30 *Coffee Break*
17:00 *nella hall dell'hotel*

17:00 **Esercitazioni pratiche** *Sala Roma*

19:00 **su sawbones**  Essential moves in Trauma

> PIANIFICAZIONE MONTAGGIO DI FE
TEMPORANEO BACINO

> PIANIFICAZIONE MONTAGGIO DI FE TEMPORANEO
OSSA LUNGA E DISTRETTI PERIARTICOLARI

19:00 Take home message della giornata

19:30

20:30 *Cena*
presso il ristorante dell'hotel

MODULO ARTO INFERIORE



7 settembre 2022

FRATTURE DIAFISARIE DI FEMORE

Sala Roma

Moderatori: **F. Bove, G. Salvo**

09:00 Discussione interattiva casi clinici (tutta la faculty)

09:45

09:45 Come ottenere e mantenere la riduzione

L. Branca Vergano

10:00 “Current concept” nel trattamento delle fratture diafisarie

M. Cappa

10:20 *Coffee Break*

10:40 *nella hall dell’hotel*

FRATTURE DEL FEMORE DISTALE

Sala Roma

Moderatori: **L. Branca Vergano, F. Ippolito**

10:40 “Current Concept”

M. Carrozzo

11:00 Chiodo retrogrado “tips and tricks”

A. Casiraghi

11:20 Placca LISS “tips and tricks”

M. Cappa

11:40 Il supporto mediale: come e quando?

M. Berlusconi

12:00 Discussione interattiva casi clinici

12:40 (tutta la faculty)

12:40 Take home message della giornata

12:50

12:50 *Pausa Pranzo*

14:00 *presso il ristorante dell’hotel*

Mercoledì 7 settembre sede: Best Western Plus Hotel Expo - ICLO



14:15 **GRUPPO A** - partenza in BUS per ICLO

15:00 **APPROCCI CHIRURGICI E TECNICHE DI OSTEOSINTESI**

- > Accesso chirurgico al collo del femore sec.
Smith-Petersen Hueter, Lussazione chirurgica sec. Ganz
- > Placca liss + mipo con placca elicoidale per supporto mediale, accesso mediale al femore distale
- > Accesso mediale esteso, accesso postero-mediale sec.
Luo/Lobenhoffer, accesso antero-laterale, accesso postero-laterale e accesso postero-laterale esteso (frosch e frosch.modificato)
- > Punti di ingresso per inchiodamento tibia

16:30 *Coffee Break*

17:00 *presso ICLO*

19:00 Rientro in hotel

15:00 **GRUPPO B** - Sede Best Western Plus Expo *Sala Roma*

**DISCUSSIONE CASI CLINICI COMPLESSI
FRATTURE PERI -INTER PROTESICHE E PERIMPIANTO**
Casi clinici portati dai partecipanti

16:30 *Coffee Break*

17:00 *nella hall dell'hotel*

19:00 Termine dei lavori

20:30 *Cena*

presso il ristorante dell'hotel

MODULO ARTO INFERIORE



8 settembre 2022

08:00 **GRUPPO B** - partenza in BUS per ICLO

09:00 **APPROCCI CHIRURGICI E TECNICHE DI OSTEOSINTESI**

- > Accesso chirurgico al collo del femore sec.
Smith-Petersen Hueter, Lussazione chirurgica sec. Ganz
- > Placca liss + mipo con placca elicoidale per supporto mediale, accesso mediale al femore distale
- > Accesso mediale esteso, accesso postero-mediale sec.
Luo/Lobenhoffer, accesso antero-laterale, accesso postero-laterale e accesso postero-laterale esteso (frosch e frosch.modificato)
- > Punti di ingresso per inchiodamento tibia

10:30 *Coffee Break*

11:00 *presso ICLO*

13:00 Rientro in hotel

09:00 **GRUPPO A** - Sede Best Western Plus Expo *Sala Roma*

**DISCUSSIONE CASI CLINICI COMPLESSI:
FRATTURE PERI - INTER PROTESICHE
E PERIMPIANTO**
Casi clinici portati dai partecipanti

10:30 *Coffee Break*

11:00 *nella hall dell'hotel*

13:30 *Pausa Pranzo*

15:00 *presso il ristorante dell'hotel*

Giovedì 8 settembre sede: Best Western Plus Hotel Expo - ICLO



FRATTURE ARTICOLARI DEL FEMORE DISTALE E FRATTURE DI ROTULA

Sala Roma

Moderatori: **M. Carrozzo, U. Mezzadri**

15:00 Come gestire le fratture sul piano coronale
M. Berlusconi

15:20 Lussazioni traumatiche di ginocchio
E. Sabetta

15:40 Fratture di rotula: tecniche di riduzione e sintesi
L. Branca Vergano

16:00 Discussione casi clinici (tutta la faculty)

16:40

16:40 *Coffee Break*
17:00 *nella hall dell'hotel*

17:00 Discussione in piccoli gruppi

18:30 **Fratture diafisarie e femore distale**

-GRUPPO A

-GRUPPO B

Sala Madrid

Sala Roma

18:30 Take home message della giornata

19:00

20.30 *Cena*
presso il ristorante dell'hotel

MODULO ARTO INFERIORE



9 settembre 2022

MODULO 2: TIBIA

FRATTURE DEL PIATTO TIBIALE

Sala Roma

Moderatori: **M. Cappa, E. Sabetta**

09:00 “Current concept”: obiettivi di trattamento
G. Salvo

09:20 La scelta della via chirurgica nelle fratture complesse
U. Mezzadri

09:40 Affondamento postero-laterale: cosa si fa?
M. Berlusconi

10:00 Discussione casi clinici interattiva (tutta la faculty)
10:40

10:40 *Coffee Break*
11:00 *nella hall dell'hotel*

FRATTURE DIAFISARIE DI TIBIA

Sala Roma

Moderatori: **M. Arduini, G. Salvo**

11:00 Il ruolo della fissazione esterna
A. Casiraghi

11:20 La m.i.p.o nelle fratture metafisarie complesse
M. Commessatti

11:40 Inchiodamento sovra e parapatellare: “tips and tricks”
M. Stella

12:00 Discussione casi clinici interattiva (tutta la faculty)
12:40

12:40 Take home message della giornata e chiusura del corso
13:00

13:00 Apertura questionario ECM online dal 9 al settembre
ore 13:00 alle ore 13:00 del 12 settembre 2022

Venerdì 9 settembre sede: Best Western Plus Hotel Expo



RAZIONALE SCIENTIFICO

Nel corso della Master Week che si terrà a Verona dal **5 al 9 settembre 2022**, sarà data la possibilità di eseguire approcci chirurgici su preparati anatomici, eseguire planning pre-operatori di differenti pattern di frattura, esercitarsi in tecniche di osteosintesi sia su preparati anatomici che su sawbones. Ampio spazio sarà dedicato alla discussione interattiva di casi clinici complessi.

Struttura del corso

La Master Week prevede 4 moduli differenti, ciascuno della durata di 4 giorni.

- Arto superiore
- Arto inferiore
- Piede e caviglia
- Polso e mano

Per garantire la massima interattività ed il miglior rapporto faculty-discente, per ciascun modulo saranno ammessi un massimo di 40 partecipanti.

I partecipanti potranno altresì usufruire di un modulo di "autoapprendimento" a loro scelta, ciascuno della durata di 1 giorno:

- 1 - FISSAZIONE ESTERNA NEI DIFETTI OSSEI E NELLE DEFORMITÀ
- 2 - IL PAZIENTE POLITRAUMATIZZATO: DAL DAMAGE CONTROL ALLA GESTIONE DEI TESSUTI MOLLI

Obiettivo del corso

L'obiettivo della Master Week è quello di potenziare le conoscenze e le abilità necessarie alla gestione di casi complessi. Le tecniche e gli approcci all'avanguardia, le migliori strategie per il trattamento e la gestione delle complicanze saranno tutti temi affrontati ad alto livello grazie ad una faculty esperta.



Il Corso è riservato ai medici Ortopedici Soci O.T.O.D.I. regolarmente iscritti

La scheda di iscrizione all'O.T.O.D.I. è disponibile al seguente link

<https://www.otodi.it/iscrizione-otodi/>

SEDI MASTER WEEK

**TEORIA e ESERCITAZIONI
PRATICHE SU SAWBONES**

Best Western Plus Hotel Expo
Via Portogallo, 1/P
37069 Villafranca di Verona (VR)

**ESERCITAZIONI SU PREPARATI
ANATOMICI**

ICLO – Cadaver lab
Via Evangelista Torricelli, 15A,
37135 Verona VR

COME RAGGIUNGERE LA SEDE CONGRESSUALE

Di seguito la posizione dell'Hotel:

- Stazione ferroviaria di Villafranca-Verona 2,8 KM
- Stazione ferroviaria Verona Porta Nuova 16,4 KM
- Aeroporto Valerio Catullo 6,1 KM
- Uscita autostradale Verona Sud 12 km
- Uscita autostradale Sommacampagna 6,8 KM
- Ampio parcheggio esterno all'Hotel

ECM MED3

ID ECM modulo ARTO INFERIORE : **339405** CREDITI ECM: **18**

ID ECM modulo autoapprendimento 1 : **339426** CREDITI ECM: **5**

ID ECM modulo autoapprendimento 2 : **339429** CREDITI ECM: **5**

E' obbligatoria la partecipazione all'intero percorso formativo (dal giorno 7 al giorno 11) per acquisire i 23 crediti ECM assegnati. Non è previsto il frazionamento degli ECM in caso di partecipazione parziale al corso



Il corso è stato accreditato dal Provider **MED3** (ID 34) per 40 partecipanti per il modulo ARTO INFERIORE e 80 partecipanti per il moduli di auto apprendimento

per le seguenti categorie:

Medico Chirurgo (disciplina Ortopedia e Traumatologia)

Obiettivo Formativo: 18 - Contenuti tecnico-professionali (conoscenze e competenze) specifici di ciascuna professione, di ciascuna specializzazione e di ciascuna attività ultraspecialistica, ivi incluse le malattie rare e la medicina di genere

Compilazione online del questionario ECM, attivo dalle ore 13:00 del giorno 9 settembre 2022 alle ore 13:00 del 12 settembre 2022.

Oltre tale termine non sarà possibile effettuare il test. I crediti ECM saranno riconosciuti a coloro che avranno correttamente risposto almeno al 75% delle domande proposte e al 100% delle ore formative.

Sarà indispensabile compilare e consegnare in Segreteria il foglio di reclutamento/anagrafica al termine dei lavori.

Per accedere ai questionari:

1. Collegarsi al sito www.med3.it
2. Cliccare sul bottone “area questionari” nella colonna destra della homepage
3. Selezionare il corso frequentato, inserire il proprio codice fiscale e cliccare su “Accedi”
4. Seguire le istruzioni



BADGE E ATTESTATO DI PARTECIPAZIONE

È assolutamente indispensabile indossare il badge durante la permanenza presso la sede congressuale e la t-shirt che le sarà consegnata presso il desk accrediti il giorno del suo arrivo in hotel.

L'attestato sarà inviato via email il giorno dopo la chiusura dell'evento **solo a chi avrà partecipato al 100% delle ore del Corso.**

CASI CLINICI

Tutti i partecipanti dovranno inviare a info@lcfcongress.com un caso clinico di *traumatologia* entro il **31 gennaio 2022** in power point, la cui master slide sarà inviata dalla Segreteria LCF Congress Factory al momento della conferma di iscrizione.

Il caso dovrà essere completo di immagini pre op, intra op, follow up sino a 6 mesi con immagini cliniche e eventuali complicanze.

Il caso migliore sarà premiato, al termine delle sessioni scientifiche, con una Borsa di Studio O.T.O.D.I.

MAIN SPONSOR



La Società O.T.O.D.I. ringrazia caldamente gli sponsor per il proficuo contributo scientifico ed economico all' evento e per aver pedissequamente osservato le regole di partecipazione durante le giornate del Corso



ABI OGEN
PHARMA
LUNCHEON SYMPOSIUM

citieffe®
Essential moves in Trauma
MODULO
AUTOAPPRENDIMENTO 2



EVOLUZIONI
MEDICHE
MODULO POLSO E MANO



hofer
MEDICAL SOLUTIONS
MODULO ARTO SUPERIORE



DePuy Synthes
THE ORTHOPAEDICS COMPANY OF *Johnson & Johnson*
MODULO ARTO INFERIORE



ORTHOFIX®
MODULO
AUTOAPPRENDIMENTO 1

Smith+Nephew
MODULO PIEDE E CAVIGLIA

RINGRAZIAMENTI



La Società O.T.O.D.I. ringrazia le seguenti aziende sponsor per la generosa erogazione di grant educazionali e iscrizioni

Abiogen Pharma
Bertola Mario & C.
Chiesi Italia
Citieffe
Clsnutraceutici
Conmed Italia
Dompe'
Evoluzioni Mediche
Gemes
Hofer Medical Italia
Igea
Johnson & Johnson Medical
Medistar
Mga Medical
Mikai
Orthofix
Ortopedical
Smith & Nephew



La Nostra Mission: La Tua Formazione

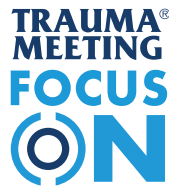

Segreteria Organizzativa

LCF CONGRESS FACTORY S.R.L.

Via Piangipane 141, int. 7, 44121 Ferrara

EMAIL: info@lcfcongress.com

TEL: +39 0532 1883439

CELL: +39 340 6672064

www.lcfcongress.com